

IL TARANTO

ORA DEVE BLINDARE IL SECONDO POSTO

Sfumata la vittoria del campionato di Serie D la squadra di Cazzarò deve puntare a mantenere le distanze dal Potenza per guadagnare il miglior piazzamento in chiave play-off

di Gabriele Russano

La promozione diretta in Lega Pro è sfumata sul campo del San Severo. Domenica scorsa i rossoblù sono stati a loro modo artefici del salto di categoria della Fidelis Andria, corsara in casa della Cavese. Facendosi bloccare in un pirotecnico quanto incredibile 3-3 in terra dauna, Mignogna e compagni hanno visto aumentare il distacco dagli andriesi a 7 lunghezze. Troppe per rimediare, a due giornate dal termine della stagione regolare. L'impresa era

comunque impossibile, ma il Taranto ci ha provato. Adesso, per accedere alla Lega Pro, non resta che il ripescaggio, che dovrà passare soprattutto tramite i play-off. La società del presidente Campitiello mantiene due punti di vantaggio sul Potenza per un secondo posto che garantirebbe direttamente l'accesso alla finale del girone H, prima di sfidare le squadre degli altri raggruppamenti ed andare ad occupare il miglior piazzamento possibile nella graduatoria ripescaggi. Bisognerà far bene nelle due

restanti sfide con Puteolana e Manfredonia. Domenica allo "Iacovone" saranno di scena proprio i campani, alla disperata ricerca di punti salvezza che possano evitare la retrocessione diretta e puntare ai play-out. Sarà quindi una partita complicata per il Taranto, che pure nell'ultima gara in programma tra due settimane al "Miramare" di un Manfredonia, dovrà evitare cali di concentrazione che potrebbero risultare fatali. La partita di San Severo ne è stata la dimostrazione: avanti nel primo tempo grazie al gol di Gabrielloni e in una gara apparentemente in discesa, gli ionici hanno subito la rimonta foggiana nella ripresa, quando un evidente smarrimento della retroguardia, ha permesso ai padroni di casa dapprima di pareggiare e poi di rispondere nuovamente al gol di Genchi, trovando il gol del 2-2 e del 3-2. Con un Taranto in balia dell'avversario ci ha pensato il redivivo Giglio in pieno recupero ad evitare la prima sconfitta a Michele

Cazzarò.

VERSO LA PUTEOLANA

L'ultima gara casalinga della regular season sarà fondamentale per cercare di dare lo sprint finale verso il mantenimento della piazza d'onore. Lo sa bene la squadra, che in settimana ha lavorato con la massima serenità. Cazzarò con la Puteolana dovrà fare a meno dell'esterno Russo (espulso domenica direttamente dalla panchina e squalificato per due giornate). Il tecnico tarantino dovrebbe comunque confermare l'undici titolare che tanto bene ha fatto nelle ultime settimane. In mezzo al campo rientrerà Marsili che, scontato il turno di stop, farà coppia con Ciarcia, mentre Cicerelli e Porcino agiranno sugli esterni. Non dovrebbe cambiare la linea difensiva davanti al portiere Mirarco, composta da Ibojo, Marino e Pambianchi. Il tridente d'attacco completerà lo scacchiere con Genchi punta centrale, affiancato da Mignogna e Gabrielloni.



vani all'interno delle attività di circolo.

Su sedici posti a disposizione per partecipare alla Finale Nazionale che si svolgerà ad Assisi (PG), ben nove sono stati aggiudicati alle scuole della città di Barletta. Il fiore all'occhiello della città di Martina Franca è stata certamente la squadra femminile Juniores del Liceo Classico-Scientifico Tito Livio che, piazzandosi meritatamente seconda nella sua categoria, ha acquisito il diritto di partecipare alle Fasi Nazionali che si svolgeranno dal 19 al 22 Maggio prossimo.

In fondo anche i piazzamenti delle scuole di Grottaglie, Triggiano e Martina Franca sono da considerarsi di tutto rispetto, giacché molte di esse hanno visto sfumare la qualificazione per uno o due punti in classifica.

La delusione è stata cocente, ma i ragazzi faranno certamente tesoro dell'esperienza acquisita in questa edizione, per riprovare l'anno prossimo a portare in alto il loro nome, insieme a quello della propria scuola e città. Auguriamo a tutte le squadre locali che si recheranno ad Assisi di tornare nella nostra "bella regione" vincenti e con dei trofei.

Per la prima volta in questo CIS Serie Promozione, il Comitato Regionale Pugliese ha stabilito di assegnare come premio speciale delle medaglie ai tre scacchisti che hanno ottenuto la maggior percentuale di punti individuali disputando almeno tre incontri nella stessa scacchiera. Tra i dodici vincitori la Socia Chiara Di Bartolo della squadra Itria Scacchi B vince la medaglia di bronzo come migliore prima scacchiera e il Vicepresidente Giuseppe Dell'Aquila dell'Itria Scacchi A vince la meda-

glia d'argento come migliore seconda scacchiera. Orgogliosi ci congratuliamo con questi grandi giocatori!

Problema numero 332
Muove il Bianco
Matto in due mosse

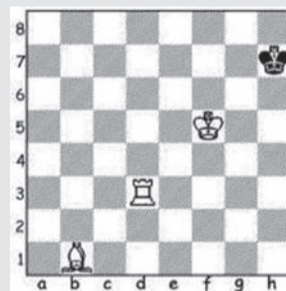

Dove giocare
a SCACCHI

A Martina Franca
A.D. Scacchi Martinese
Sede: Via La San Felice n°36
presso il Villaggio di S.Agostino
Telefono: 334-6951781
e-mail: adsscacchimartina@gmail.com
www.scacchimartina.com

Circolo Scacchi Martina

A.D. Itria Scacchi
Sede: Viale della Stazione n°9
Presso SERMARTINA
Telefono: 392-1605018
e 329-0839659 (ore pasti)
e-mail: itriascacchi@libero.it

Itria Scacchi

A Taranto
A.D. Taranto Scacchi
Sede: Via Lago
di Montepulciano n°1
presso A.B.F.O.
Telefono: 339-2695756
Sito: www.tarantoscacchi.it

A.D. Taranto Scacchi

Risultato dell'Es.332
1.Rf6 Rg8 2.Td8 #

di Angelo Fornaio

Sabato 18 Aprile scorso presso il Palasport di Andria grazie al patrocinio del Comune e all'organizzazione del MIUR, del CONI e del Comitato Regionale della Federscacchi; si sono svolte le fasi regionali dei Campionati Giovanili Studenteschi. Erano presenti circa settecento persone tra giovani scacchisti, accompagnatori ed organizzatori, ciò ha contribuito a rendere questa edizione una giornata all'insegna della sportività e dell'amicizia. Nonostante il bel clima e la piacevole atmosfera, i bambini ed i ragazzi partecipanti erano più agguerriti che mai sulla scacchiera. Si sono dati battaglia durante i cinque turni del torneo, per oltre sei ore di gioco.

E' consuetudine che, le squadre che per ogni categoria si qualificano entro i primi due posti, entrino a far parte dell'Olimpo delle scuole che, per diritto, partecipano ogni anno alle Fasi Nazionali. Anche in questa edizione hanno dominato le scuole barlettane, a dimostrazione dell'impegno profuso dai ragazzi e dell'attenzione che riservano ad essi sia le scuole, lanciando diverse iniziative pomeridiane incentrate sul gioco degli scacchi, sia gli istruttori, che curano i gio-



Extra

Registrazione Tribunale di Taranto
n. 14/07 del 26 settembre 2007

Direttore Responsabile
Rosa Colucci

Art Director
Carmela Marangella

Assistente grafica
Elena Colucci

Contributor
Titty Battista
Cosima Borrelli
Paolo Carrieri
Maria Rosaria Chirulli
Salvino Chetta
Donatello Cito
Vito Pietro Corrente
Roberta Criscio
Marta Coccoluto
Sara Jay De Rosa
Francesca Garrisi
Mauro Guitto
Antonio Lucarelli
Mauro Mari
Serena Mellone
Alessandro Montrone
Oscar Nardelli
Antonella Nitto
Pierluigi Rota
Gabriele Russano
Fabiana Spada

Fotografie
Donato Ancona

Webmaster
Francesco Cervino
(ATTIVA WEB)

Special Guest
Benvenuto Messia

Diffusione
Extra Magazine è un settimanale distribuito nelle province di Taranto, Bari e Brindisi

Stampa
Martano Editrice s.r.l.
Via delle Magnolie
Zona industriale, Bari

Editore
Soc. Coop. Extramania Edizioni

Direttore Amministrativo
Francesco Mastrovito

Redazione
Piazza Vittorio Veneto 2 - 74015
Martina Franca
Tel.: 080.4859850
Fax: 080.4833679
E-mail: redazione@extramagazine.eu
Web site: www.extramagazine.eu

Gli articoli pubblicati, salvo accordo scritto, s'intendono ceduti a titolo gratuito. Scritti e disegni, anche se non pubblicati, non si restituiscono. Questo giornale rispetta l'ambiente, è stampato su carta riciclata.

Chiuso in redazione il
29 aprile 2015

In copertina
ANTONIO DIKELE DISTEFANO